Αγαπητές και αγαπητοί συνάδελφοι,

Το Κέντρο Επιμόρφωσης και Διά Βίου Μάθησης (ΚΕΔΙΒΙΜ) του Αριστοτελείου Πανεπιστημίου Θεσσαλονίκης διοργανώνει τον 2ο κύκλο του εκπαιδευτικού προγράμματος «Τρισδιάστατη Εκτύπωση (3D Printing) στο Φαρμακείο», ο οποίος θα πραγματοποιηθεί στις 28–29 Νοεμβρίου 2026, στο Τμήμα Φαρμακευτικής του ΑΠΘ.
https://kedivim.auth.gr/programs/programme-748/

Μετά την ολοκλήρωση του πρώτου κύκλου, το πρόγραμμα επανέρχεται με στόχο να εξοικειώσει τους φαρμακοποιούς με μια σύγχρονη τεχνολογία που δημιουργεί νέες δυνατότητες για την εξατομικευμένη παρασκευή φαρμακοτεχνικών μορφών και την ανάπτυξη καινοτόμων σκευασμάτων.

Τι περιλαμβάνει η εκπαίδευση;
Το πρόγραμμα συνδυάζει θεωρητική κατάρτιση με πρακτική εργαστηριακή εκπαίδευση και περιλαμβάνει:

- Γνωριμία με τις τεχνολογίες τρισδιάστατης εκτύπωσης και τις εφαρμογές τους στο φαρμακείο.
- Ψηφιακό σχεδιασμό και προετοιμασία αντικειμένων για 3D εκτύπωση.
- Πρακτική εξάσκηση σε τρισδιάστατους εκτυπωτές διαφορετικών τεχνολογιών (SSE, SLA και DLP).
- Παρασκευή ενδεικτικών φαρμακοτεχνικών μορφών, καλλυντικών και κτηνιατρικών σκευασμάτων.
- Δυνατότητες και προοπτικές αξιοποίησης της τεχνολογίας στην εξατομικευμένη φαρμακευτική φροντίδα.
-

Δεν απαιτείται προηγούμενη εμπειρία στην τρισδιάστατη εκτύπωση. Η εκπαίδευση έχει σχεδιαστεί ώστε οι συμμετέχοντες να γνωρίσουν τη διαδικασία από τον ψηφιακό σχεδιασμό έως την παρασκευή ενός τρισδιάστατα εκτυπωμένου σκευάσματος.

Ημερομηνίες: Σάββατο 28 και Κυριακή 29 Νοεμβρίου 2026
Τόπος διεξαγωγής: Τμήμα Φαρμακευτικής, ΑΠΘ, Θεσσαλονίκη
Προθεσμία αιτήσεων: 24 Νοεμβρίου 2026
Οι θέσεις συμμετοχής είναι περιορισμένες λόγω του εργαστηριακού χαρακτήρα του προγράμματος.

Πληροφορίες και υποβολή αιτήσεων:
https://kedivim.auth.gr/programs/programme-748/

Με εκτίμηση,
Η Επιστημονική Ομάδα του Εκπαιδευτικού Προγράμματος
ΚΕΔΙΒΙΜ – Αριστοτέλειο Πανεπιστήμιο Θεσσαλονίκης

Dimitrios G.Fatouros PhD
Professor in Pharmaceutics
Department of Pharmacy
Aristotle University of Thessaloniki, GR 54124
Tel:+302310997653
e-mail: dfatouro@pharm.auth.gr

MEDICA

Get your ticket now!

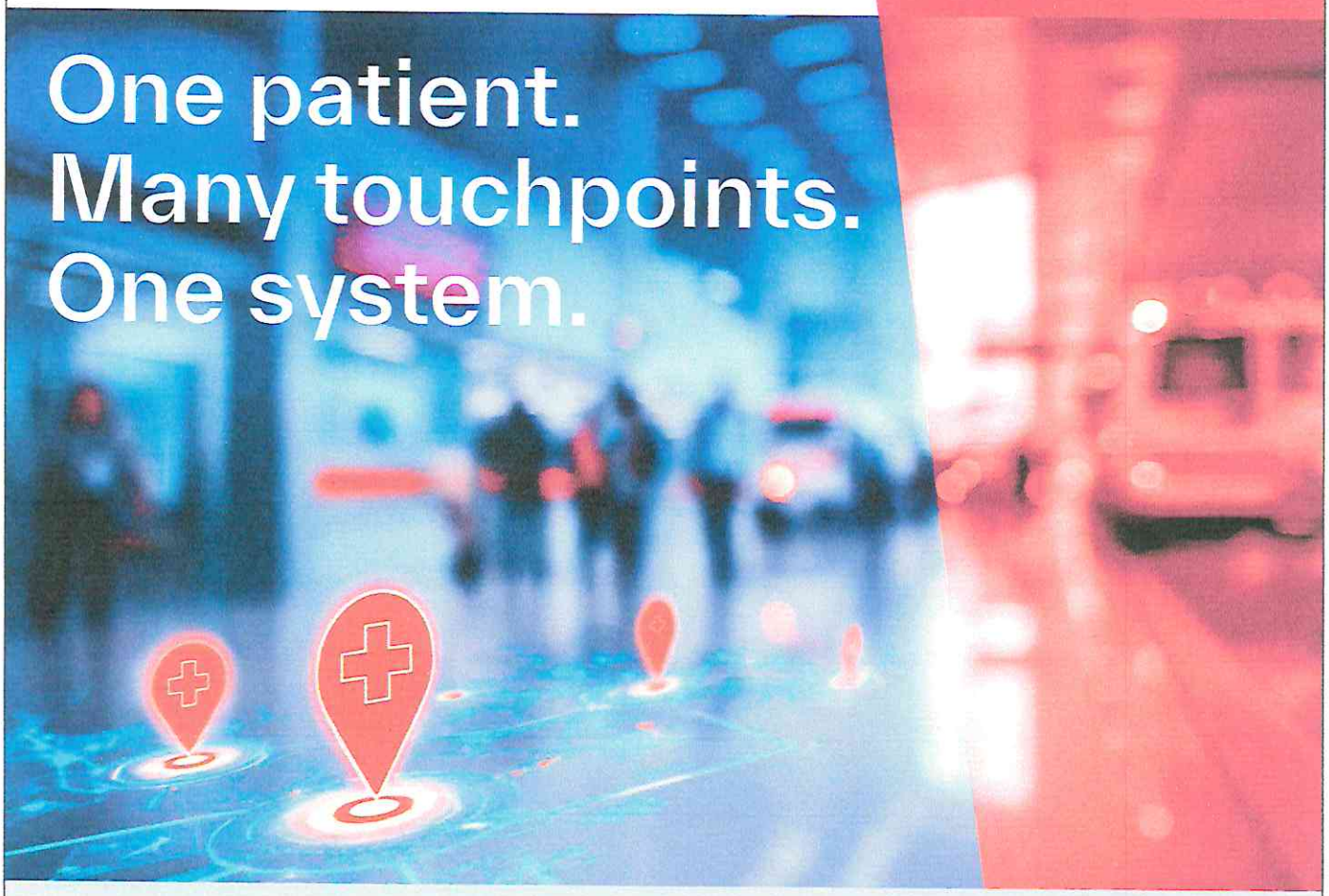

Where connected care becomes reality.

Meet
Health.
Future.
People.

MEDICA 2026
16–19 Nov.
Düsseldorf,
Germany

Η επαφή σας για την
Ελλάδα και Κύπρο:
MD – GR.I.D. GbR
T.: +30 210 8088351 – 2
E.: grid@gridmds.eu

Messe Düsseldorf

#1682 Τρίτη 22|09|2026

f.daily

ΗΜΕΡΗΣΙΑ ΦΑΡΜΑΚΕΥΤΙΚΗ ΕΝΗΜΕΡΩΣΗ

04 • 3D εκτύπωση φαρμάκων: η καινοτομία μπαίνει στο φαρμακείο

06 • Novo: Σκοπεύει σε τουλάχιστον 5 blockbuster φάρμακα έως το 2030

07 • Draeger Hellas: Ισχυρή οικονομική επίδοση το 2025

Ηλ. Βασιλαδιώτης: Προσοχή στην αγυρτεία των σκευασμάτων του διαδικτύου

Σωρεία από ευφάνταστες θεραπείες που γίνονται εν αγνοία των ρυθμιστικών αρχών, δεν έχουν καμία ένδειξη και υπόσχονται θαύματα, έρχονται καθημερινά στη δημοσιότητα μετά τον θάνατο του Γιώργου Μαζωνάκη. Στον ΣΚΑΙ έγιναν σοβαρότατες καταγγελίες για πρακτικές όπως ενέσεις βιταμινών για το hangover, ενέσεις βιταμίνης C και πολυβιταμινών που πραγματοποιούνται σε γιοτ και βίλες τουριστικών προορισμών αλλά και ενέσιμα botox που γίνονται κατά κόρον σε ινστιτούτα ομορφιάς χωρίς την παρουσία γιατρού. Σε πρωινή εκπομπή ο πρόεδρος του ΦΣΑ, Ηλίας Βασιλαδιώτης, επισήμανε ότι το κοινό θα πρέπει να είναι ιδιαίτερα επιφυλακτικό σε οποιοδήποτε σκεύασμα διακινείται εκτός φαρμακείου. Η παραβατικότητα οργιάζει σε ό,τι αφορά το wellness και ό,τι κυκλοφορεί στο διαδίκτυο ως θεραπεία ή σκεύασμα δεν προϋποθέτει ότι έχει τις κατάλληλες εγκρίσεις. «Αν και η χώρα μας διαθέτει αυστηρό πλαίσιο, η αγυρτεία έχει πάρει μεγάλες διαστάσεις» επισημαίνει μιλώντας στο f.daily. Προσθέτει δε ότι ενώ πολύ συχνά γίνονται επίσημες καταγγελίες από τους Φ.Σ. και οι ιστοσελίδες κατεβαίνουν, μετά από λίγο εμφανίζονται εκ νέου με άλλα σκευάσματα. «Αν στο φαρμακείο φθάσει ιατρική συνταγή, ο φαρμακοποιός θα πρέπει να την εκτελέσει. Ιδιαίτερη προσοχή θα πρέπει να επιδεικνύουν οι πολίτες όταν τους στέλνουν οι γιατροί στην άλλη άκρη της Αθήνας για να βρουν κάποιο σκεύασμα· για αυτό θα πρέπει να είναι υποψιασμένοι», πρόσθεσε.



ΙΡΛΑΝΔΙΑ: ΕΠΙΠΛΕΟΝ ΧΡΗΜΑΤΟΔΟΤΗΣΗ ΔΙΕΚΔΙΚΟΥΝ ΤΑ ΦΑΡΜΑΚΕΙΑ ΦΤΩΧΩΝ ΠΕΡΙΟΧΩΝ

Ο Ιρλανδικός Φαρμακευτικός Σύλλογος ζητά από την κυβέρνηση επιπλέον χρηματοδότηση για τα κοινοτικά φαρμακεία που λειτουργούν σε εξαιρετικά φτωχές περιοχές, όπου οι ανάγκες πρόσβασης σε φροντίδα υγείας είναι μεγαλύτερες.

Οι οικονομικές και λειτουργικές απαιτήσεις σε αυτά τα φαρμακεία είναι πολύ πιεστικές, σύμφωνα με τον Σύλλογο, καθώς εξυπηρετούν μεγαλύτερο αριθμό ασθενών με πολύπλοκα προβλήματα υγείας, παρέχουν πολλή περισσότερη υποστήριξη και εκπαίδευση και αντιμετωπίζουν υψηλά κόστη για την ασφάλεια και τη λειτουργία του χώρου τη στιγμή που έχουν μικρότερη δυνατότητα να τα αντισταθμίσουν μέσω άλλων πηγών εισοδήματος. Για όλους τους παραπάνω λόγους ζητήθηκε να συμπεριληφθούν 2,295 εκατ. ευρώ στον προϋπολογισμό του 2027 για αυτά τα φαρμακεία, στο πλαίσιο ενός μέτρου για την ισότητα στην υγεία.

Σημειώνεται ότι η ιρλανδική κυβέρνηση έχει αναγνωρίσει τις επιπλέον ανάγκες για πρωτοβάθμια φροντίδα υγείας (ΠΦΥ) σε αυτές τις περιοχές, καθώς αντίστοιχο «βοήθημα» δίνεται σε ιατρεία και έχει ήδη δεσμευτεί ότι θα ενισχύσει και τα φαρμακεία αντίστοιχα.

«Δεν πρόκειται απλά για την υποστήριξη των επιχειρήσεων-φαρμακείων. Πρόκειται για την προστασία μιας εξαιρετικά προσβάσιμης δομής ΠΦΥ», σχολιάζει χαρακτηριστικά η πρόεδρος του Συλλόγου Caoimhe McAuley.

BOUSSIAS events presents

11th HTA conference

Aligning Evidence, Innovation and Access in Greece and Europe's Evolving HTA Landscape

24/09/26 | DIVANI CARAVEL HOTEL (MACEDONIA HALL)

JOIN NOW

LEARN MORE



Aris Angelis
Chair of HTA Committee and Advisor to the Minister, *Hellenic Ministry of Health*



Dafni - Eleni Nikolaou
Secretary General of Strategic Planning, *Hellenic Ministry of Health*



Anastasia Chalkidou
MD, MA, MSc, PhD
Programme Director, Guidance Delivery, Healthtech, Centre for Health Technology Evaluation, *National Institute for Health and Care Excellence*



Athanasios Chantzaras
Member of the HTA Committee, Assistant Professor in Health Economics, Health Policy and Health Services Evaluation, *University of Peloponnese*



Nikos Dedes
Secretary General, *Greek Patients' Association*, President of *Positive Voice*



Nandia Gogozotou
MBA, MSc, PhD, President of *EOPYY*, President of the *Drug Price Negotiation Committee*, President of the *Committee for the Pharmaceutical Innovation Fund*



Dimitra Ligri
Senior Legal Advisor, Barrister, Cross-border Healthcare & AI Expert, Head of *Legal Department, National Centralized Health Procurement Authority*



Athanasios Akalestos
Director General *SEIV*



Nikos Maniadakis
Professor of Health Services Evaluation, Management and Policy, Department of Public Health Policy, *University of West Attica*



Elena Petelos
VP HTA, President Global Health at *EUPHA*

- **George Gourzoulidis** MSc, PhD, Co-founder & Managing Partner, *Health Through Evidence*
- **Maria Kalogeropoulou** Associate Director Value Access, Health Policy & RWE, *IQVIA Greece*
- **Antonis Karokis** External Affairs Director, *MSD*
- **Menia Koukougianni** Health Project Manager, Association of Rare Diseases of Greece, CO-founder of *KARKINAKI*
- **Dimitrios Nikas** Chairman of the Board of Directors, SEIV, President & CEO of *Medtronic Hellas*
- **Anastasios Samouilidis** Lawyer, Public Affairs Officer, *Patients' Association of Greece*
- **Panos Stafylas** *MD, MSc, PhD*, Cardiologist / HTA Consultant, Scientific Director, *HealThink, Greece*
- **George Tsiakalakis** Market Access & External Affairs Director, *Bristol Myers Squibb Greece*

Greece's leading HTA voices. One day. One room. Be there.

SPONSORS

HTE Health Through Evidence

HEALTHINK Medical Research & Innovation

IQVIA

SUPPORTERS

AstraZeneca

ECONCARE

f-anazitisi

MEDIA PARTNER

perception

MEDIA SPONSORS

f.daily

healthgate

NEWSBOMB

Sponsorships & Registrations: Chrysoula Kordouli, **T:** 217 7776 204, **M:** 6946 236 795, **E:** ckordouli@boussias.com | **Info & Content:** Valya Kyritsi, **T:** 217 7776 227, **E:** vkyritsi@boussias.com

Official Publication HealthDaily

FORUM

3D εκτύπωση φαρμάκων: η καινοτομία μπαίνει στο φαρμακείο

Χριστίνα Καραβασίλη, Επίκουρη Καθηγήτρια Φαρμακευτικής



Η τρισδιάστατη εκτύπωση φαρμάκων αποτελεί μία από τις πιο ενδιαφέρουσες τεχνολογικές εξελίξεις στη σύγχρονη φαρμακευτική, καθώς μπορεί να μεταφέρει την παρασκευή από το μοντέλο «μία τυποποιημένη μορφή για όλους» σε περισσότερο εξατομικευμένες λύσεις. Μέσω του 3D printing μπορούν να σχεδιαστούν φαρμακοτεχνικές μορφές με διαφορετική δόση, μέγεθος, σχήμα ή υφή, ανάλογα με τις ανάγκες του ασθενούς. Η προσέγγιση αυτή είναι ιδιαίτερα ενδιαφέρουσα για παιδιά, ηλικιωμένους και ασθενείς που δυσκολεύονται με τις συμβατικές μορφές. Για τον φαρμακοποιό, όμως, η αξία της τεχνολογίας δεν περιορίζεται στην ίδια την εκτύπωση. Πρόκειται για μια νέα δυνατότητα που μπορεί να εμπλουτίσει τη φαρμακευτική παρασκευή και να φέρει τον επαγγελματία πιο κοντά στην εξατομικευμένη φροντίδα. Η εξοικείωση με απλά εργαλεία ψηφιακού σχεδιασμού, με διαφορετικά υλικά και με τις βασικές παραμέτρους της εκτύπωσης μπορεί να γίνει σταδιακά και πρακτικά, χωρίς να απαιτείται προηγούμενη εμπειρία στην τεχνολογία.

Η εμπορική αξία για το φαρμακείο. Παράλληλα, η 3D εκτύπωση μπορεί να αποκτήσει και σημαντική επαγγελματική και εμπορική αξία για το φαρμακείο. Η δυνατότητα ανάπτυξης περισσότερο εξατομικευμένων προϊόντων και υπηρεσιών μπορεί να προσφέρει ένα νέο πεδίο διαφοροποίησης, να ενισχύσει τη σχέση του φαρμακοποιού με τον ασθενή και να δημιουργήσει, καθώς το θεσμικό πλαίσιο ωριμάζει, νέες υπηρεσίες προστιθέμενης αξίας. Η παραγωγή κατά παραγγελία μπορεί επίσης, σε κατάλληλες εφαρμογές, να περιορίζει την ανάγκη διατήρησης μεγάλου αποθέματος διαφορετικών δοσολογιών ή μορφών και να δίνει στο φαρμακείο μεγαλύτερη ευελιξία στην κάλυψη ειδικών αναγκών.

Εκπαιδευτικό πρόγραμμα από το ΚΕΔΙΒΙΜ ΑΠΘ

Διεθνώς, η φαρμακευτική 3D εκτύπωση έχει ήδη αρχίσει να περνά σε πραγματικές εφαρμογές. Έχουν πραγματοποιηθεί μελέτες παραγωγής εξατομικευμένων φαρμάκων σε νοσοκομειακά φαρμακεία, μελέτες βιοϊσοδυναμίας, κλινικές δοκιμές και ανάπτυξη μεθόδων ταχείας ποιοτικής αξιολόγησης. Παράλληλα, ο Ευρωπαϊκός Οργανισμός Φαρμάκων εξετάζει τα ζητήματα που σχετίζονται με την αποκεντρωμένη παραγωγή και την παρασκευή εξατομικευμένων φαρμάκων σε νοσοκομειακά και κοινοτικά φαρμακεία. Ο β΄κύκλος του προγράμματος του ΚΕΔΙΒΙΜ ΑΠΘ στοχεύει ακριβώς σε αυτή τη μετάβαση: από τη θεωρία στην πράξη, δίνοντας στους συμμετέχοντες τη δυνατότητα να γνωρίσουν, να σχεδιάσουν και να χρησιμοποιήσουν οι ίδιοι διαφορετικές τεχνολογίες 3D εκτύπωσης. Το πρόγραμμα θα πραγματοποιηθεί διά ζώσης στο Τμήμα Φαρμακευτικής του ΑΠΘ, σε δύο εκπαιδευτικά Σαββατοκύριακα (21-22/11 και 28-29/11), με συνολική διάρκεια 34 διδακτικών ωρών.
Οι αιτήσεις συμμετοχής μπορούν να υποβληθούν έως τις 16/11 εδώ.



BOUSSIAS events presents

EARLY BIRD -10% ΕΩΣ 23.09.26

9th Health IT conference

Από τα Δεδομένα στην Απόφαση: Υλοποιώντας το Μέλλον της Υγείας



22/10/26 | Telekom Academy

Το **9ο HealthIT Conference**, το κορυφαίο ετήσιο συνέδριο για την ψηφιακή υγεία στην Ελλάδα, φέτος παρουσιάζει ένα πρόγραμμα άμεσα συνδεδεμένο με την πράξη: εφαρμογές που λειτουργούν ήδη, έργα που κλιμακώνονται, τεχνολογίες που παράγουν μετρήσιμη αξία.

Μέσα από έξι θεματικές ενότητες, κορυφαίοι ομιλητές αναδεικνύουν πώς η μετάβαση από τη θεωρία στην πράξη γίνεται εφικτή - για τον ασθενή, τον επαγγελματία υγείας και το σύστημα συνολικά:

- **Από τα Δεδομένα στη Λήψη Αποφάσεων**
- **Τεχνητή Νοημοσύνη στην Πράξη**
- **Διαλειτουργικότητα & Ανταλλαγή Δεδομένων Υγείας**
- **Από τα Πιλοτικά Έργα στην Καθολική Εφαρμογή**
- **Value-Based Healthcare & Νέα Μοντέλα Φροντίδας με Χρήση Νέων Τεχνολογιών**
- **Κυβερνοασφάλεια & Εμπιστοσύνη στην Τεχνητή Νοημοσύνη**
- **Καινοτομία στην Πράξη & Καλές Πρακτικές Ψηφιακών Υπηρεσιών Υγείας**

JOIN NOW LEARN MORE

ΧΟΡΗΓΟΣ
HEALTHINK Medical Research & Innovation

ΥΠΟΣΤΗΡΙΚΤΗΣ
fanazitisi

ΣΕ ΣΥΝΕΡΓΑΣΙΑ
HL7 Hellas

MEDIA PARTNER
perception

ΧΟΡΗΓΟΙ ΕΠΙΚΟΙΝΩΝΙΑΣ
f.daily healthview

ΧΟΡΗΓΟΣ ΦΙΛΟΞΕΝΙΑΣ
T Academy

Συμμετοχές/ Χορηγίες: Χρυσούλα Κορδούλη, **T:** 217 7776 204, **M:** 694 6236 795, **E:** ckordouli@boussias.com
Χορηγίες: Λίζα Αντωνιάδη, **T:** 217 7776 158, **E:** lantoniadi@boussias.com | Θάνος Θώμος, **T:** 217 7776 322, **M:** 698 7523 679, **E:** tthomos@boussias.com | **Περιεχόμενο:** Βάλια Κυρίτση, **T:** 217 7776 227, **M:** 693 6720 404, **E:** vkyritsi@boussias.com

Official Publications
HealthDaily netweek

Novo: Σκοπεύει σε τουλάχιστον 5 blockbuster φάρμακα έως το 2030

Και αύξηση της παραγωγής των GLP-1 από του στόματος

Τους φιλόδοξους στόχους της για τα επόμενα 4 χρόνια παρουσίασε η διεθνής Novo Nordisk στο Λονδίνο χθες 21/09, στο πλαίσιο της Capital Markets Day (CMD). Αναλυτικά, η Novo σκοπεύει να κυκλοφορήσει περισσότερες από 5 blockbuster θεραπείες έως το 2030 (όπως αναμένεται να είναι το CagriSema, ο συνδυασμός σεμαγλουτίδης και cagrilintide), να διατηρήσει την εστίαση στην παχυσαρκία και το διαβήτη με περισσότερα από 5 προγράμματα σε μελέτες φάσης 3, αλλά και 5 προγράμματα για άλλες ενδείξεις.

Παράλληλα θα επενδύσει στον όγκο της παραγωγής της per os σεμαγλουτίδης, ώστε να είναι σε θέση να εξυπηρετήσει 10 φορές περισσότερους ασθενείς με παχυσαρκία. Όλα αυτά έχουν την προοπτική να φέρουν ετήσια ανάπτυξη και να καλύπτουν τις ανάγκες πάνω από 60 εκατ. ασθενών παγκοσμίως.

Πέρα από τους αριθμούς, σύμφωνα με το Fierce Pharma, ο CEO της εταιρείας Mike Doustdar δήλωσε ότι η εταιρεία θέλει να είναι πιο έτοιμη να αντιμετωπίσει τον ανταγωνισμό και να αφοσιωθεί περισσότερο στον τελικό καταναλωτή. «Δημιουργήσαμε μια εντυπωσιακά ελκυστική αγορά (σ.σ. παχυσαρκία) και τώρα σχεδόν κάθε φαρμακευτική εταιρεία, μικρή ή μεγάλη, προσπαθεί να μας ανταγωνιστεί. Πρέπει να είμαστε έτοιμοι για αυτό», είπε χαρακτηριστικά. Ανακοίνωσε δε τα σχέδια για τη δημιουργία ενός νέου τμήματος στην εταιρεία, το «Consumer Rx», το οποίο δεν αφορά καταναλωτικά ή OTC προϊόντα, αλλά την «αμεσότερη» πρόσβαση του ασθενή στο συνταγογραφούμενα φάρμακα π.χ. για τη γυναικεία και την ανδρική υγεία, τον πόνο και τον εθισμό, αυτοάνοσες/φλεγμονώδεις παθήσεις.

617 ΦΑΡΜΑΚΟΠΟΙΟΙ ΚΑΙ ΒΟΗΘΟΙ ΣΤΟ ΣΥΝΕΔΡΙΟ ΤΟΥ ΣΥΦΑΚ

Με οκτώ στρογγυλά τραπέζια και πέντε ομιλίες ολοκληρώθηκε με επιτυχία το 13ο Συνέδριο του ΣΥΦΑΚ και της ΕΦΕ με τίτλο: «Φαρμακείο: Υπηρεσίες Υγείας, Ομορφιάς & Ευεξίας στην AI Εποχή». Το συνέδριο παρακολούθησαν 617 φαρμακοποιοί και βοηθοί φαρμακείου, οι οποίοι ενημερώθηκαν -μεταξύ άλλων- για επιστημονικά θέματα που αφορούν την ιατρική του τρόπου ζωής, τις προηγμένες βιολογικές θεραπείες, τα νέα φάρμακα έναντι νευρολογικών διαταραχών, τα συμπληρώματα διατροφής, την πνευμονιοκοκκική νόσο, τον RSV, τον αντιγριπικό εμβολιασμό κ.ά. αλλά και επαγγελματικά και πολιτικά θέματα όπως είναι οι προκλήσεις στην αλυσίδα του φαρμάκου και στην πρόσβαση στο φάρμακο, το συνεταιριστικό μοντέλο κ.ά. Τέλος, ο Όμιλος ΣΥΦΑΚ βράβευσε για την πολυετή και πολύτιμη προσφορά τους στον φαρμακευτικό κλάδο τους κ.κ. Διονύσιο Φιλιώτη, Ολύμπιο Παπαδημητρίου και Ζαχαρία Ραγκούση.

PGEU: ΤΑ ΦΙΛΙΚΑ ΠΡΟΣ ΤΗΝ ΑΝΟΙΑ ΦΑΡΜΑΚΕΙΑ ΤΗΣ ΕΥΡΩΠΗΣ

Την προσφορά των φαρμακοποιών στους ασθενείς με άνοια και στους φροντιστές τους ανέδειξε η PGEU με ανάρτησή της με αφορμή την Παγκόσμια Ημέρα Αλτσχάιμερ. Χαρακτηριστικό παράδειγμα είναι ένα πρόγραμμα στην Τσεχία από τον εθνικό φαρμακευτικό σύλλογο και την αντίστοιχη ένωση ασθενών. Οι φαρμακοποιοί εκπαιδεύονται για να παρέχουν κατάλληλη συμβουλευτική και διεξαγωγή τεστ σε άτομα με πιθανή συμπτωματολογία. Επίσης στην Αυστρία λειτουργούν τα «φιλικά προς την άνοια φαρμακεία», με κατάλληλο ενημερωμένο και καταρτισμένο προσωπικό για τη παροχή συμβουλευτικής και με άμεση συνεργασία με τοπικές δομές υποστήριξης.

Η ΕΠΙΤΡΟΠΗ SANT ΤΗΣ Ε.Ε. ΣΤΟΝ ΕΟΦ

Τον ΕΟΦ επισκέφτηκε αντιπροσωπεία της Επιτροπής Δημόσιας Υγείας (SANT) του Ευρωπαϊκού Κοινοβουλίου, στις 21/09 και συναντήθηκε με τη διοίκηση για μια συζήτηση σχετικά με τον ρόλο της Ελλάδας στην ενίσχυση της ευρωπαϊκής υγειονομικής ασφάλειας και στρατηγικής αυτονομίας. Συζητήθηκαν, μεταξύ άλλων, η παραγωγή φαρμάκων και δραστικών ουσιών (APIs) στην Ε.Ε., η επάρκεια και διαθεσιμότητα κρίσιμων φαρμάκων, η ανθεκτικότητα των εφοδιαστικών αλυσίδων και οι κλινικές δοκιμές.

f.daily
Καθημερινές δόσεις ενημέρωσης στον υπολογιστή σας!
Γίνετε συνδρομητής και εξασφαλίστε διαρκή ενημέρωση και ρεπορτάζ γύρω από την υγεία, το φάρμακο και τη λειτουργία των φαρμακείων.
BOUSSIAS media
Αρχισυντάκτρια: Βάσω Καλυβιώτη **T:** 217 7776 251 **E:** v.kalyvioti@boussias.com
Διαφήμιση: Γεωργία Πασπαλά **T:** 217 7776 142 **E:** gpaspala@boussias.com
Συνδρομές: Βασιλική Αρβανίτη **T:** 217 7776186 **E:** varvaniti@boussias.com

Η νέα ευρωπαϊκή εποχή του HTA στο επίκεντρο του 11ου HTA Conference

Στο επίκεντρο των εργασιών ο νέος κανονισμός

Η νέα πραγματικότητα που διαμορφώνει στην Ευρώπη η εφαρμογή του Κανονισμού για την Αξιολόγηση Τεχνολογιών Υγείας (EU HTA Regulation), αλλά και ο ρόλος της Ελλάδας στο νέο ευρωπαϊκό οικοσύστημα HTA βρίσκονται στο επίκεντρο του 11ου HTA Conference, που πραγματοποιείται την Πέμπτη 24 Σεπτεμβρίου 2026, στο Divani Caravel Hotel. Με κεντρικό θέμα «Aligning Evidence, Innovation and Access in Greece and Europe's Evolving HTA Landscape», το συνέδριο αναδεικνύει τη μετάβαση από τα αμιγώς εθνικά μοντέλα αξιολόγησης σε ένα περισσότερο συνεργατικό ευρωπαϊκό πλαίσιο, όπου οι κοινές κλινικές αξιολογήσεις, η ανταλλαγή δεδομένων και η κοινή παραγωγή τεκμηρίων αποκτούν ολοένα μεγαλύτερη σημασία. Στο επίκεντρο των εργασιών θα βρεθούν η εφαρμογή του EU HTA Regulation, η συνεργασία μεταξύ των κρατών-μελών, η θέση και οι προτεραιότητες της Ελλάδας, καθώς και οι νέες απαιτήσεις που δημιουργούν η ταχεία ανάπτυξη καινοτόμων θεραπειών, η ψηφιακή υγεία, η τεχνητή νοημοσύνη και τα Real-World Data. Ιδιαίτερη έμφαση θα δοθεί, παράλληλα, στη συμμετοχή των ασθενών στις διαδικασίες HTA και στην ανάγκη τα συστήματα αξιολόγησης να υποστηρίζουν την πρόσβαση στην καινοτομία με τρόπο τεκμηριωμένο, διαφανή και προσανατολισμένο στις ανάγκες των ασθενών. Εγγραφές και αναλυτικότερες πληροφορίες: www.htaconference.gr.

DRAEGER HELLAS: ΙΣΧΥΡΗ ΟΙΚΟΝΟΜΙΚΗ ΕΠΙΔΟΣΗ ΤΟ 2025

Η Draeger Hellas, θυγατρική του Ομίλου Dräger κατέγραψε ισχυρή οικονομική επίδοση το 2025, παρουσιάζοντας αύξηση στο ύψος των πωλήσεων των ιατρικών μηχανημάτων και της τεχνικής ασφάλειας, σε σχέση με το προηγούμενο έτος. Ο κύκλος εργασιών της Draeger Hellas για το 2025 κυμάνθηκε στα €21.500.109 και παρουσίασε ισχυρή αύξηση κατά 47,04% σε σχέση με τις πωλήσεις του οικονομικού έτους 2024, ύψους €14.622.109. Οι πωλήσεις στον κλάδο των ιατρικών προϊόντων αυξήθηκαν κατά 10,1% και στον κλάδο της τεχνικής ασφάλειας αυξήθηκαν κατά 100,1%. Η συνολική αύξηση στον κλάδο των ιατρικών προϊόντων προήλθε κυρίως από τη αύξηση των πωλήσεων των υπηρεσιών καθώς και από τη σημαντική αύξηση των πωλήσεων στους αναπνευστήρες και στα αναισθησιολογικά μηχανήματα. Αντίστοιχα, στον κλάδο της τεχνικής ασφάλειας, η αύξηση των πωλήσεων προήλθε κατά κύριο λόγο από τα συστήματα και τις συσκευές προστασίας αναπνοής καθώς και από τα συστήματα ανίχνευσης αερίων.

FITO: ΦΥΤΙΚΑ ΚΑΛΛΥΝΤΙΚΑ ΒΙΟΤΕΧΝΟΛΟΓΙΑΣ ΝΕΑΣ ΓΕΝΙΑΣ

Οι ολοκληρωμένες λύσεις ομορφιάς και ευεξίας σε νέο κατάλογο



Η FITO, η ελληνική εταιρεία φυτικών καλλυντικών βιοτεχνολογίας, συνδυάζει την αυθεντικότητα της ελληνικής φύσης με τη δύναμη της σύγχρονης επιστήμης. Με επιλεγμένα εκχυλίσματα ελληνικών βοτάνων από ιδιόκτητες καλλιέργειες και προηγμένα βιοτεχνολογικά ενεργά φυσικά συστατικά, αναπτύσσει εξειδικευμένες σειρές περιποίησης για πρόσωπο, σώμα και μαλλιά. Κάθε προϊόν σχεδιάζεται με φαρμακευτική προσέγγιση, υψηλές προδιαγραφές ποιότητας και στόχο την αποτελεσματική αντιμετώπιση των σύγχρονων αναγκών της επιδερμίδας. Η FITO δεν δημιουργεί απλώς φυτικά καλλυντικά· δημιουργεί ολοκληρωμένες λύσεις ομορφιάς και ευεξίας που αναδεικνύουν μια νέα εποχή στην επιστημονικά τεκμηριωμένη φυσική περιποίηση.
ΔΕΙΤΕ ΤΟΝ ΝΕΟ ΚΑΤΑΛΟΓΟ ΤΗΣ FITO εδώ.
Παραγγελίες: www.fitob2b.gr και στο τηλεφωνικό κέντρο: +30 2108327416.

fito+

ΑΡΧΙΣΥΝΤΑΚΤΡΙΑ: **Βάσω Καλυβιώτη**
v.kalyvioti@boussias.com

ΣΥΝΤΑΞΗ: **Αναστασία Σαράφη**
asarafi@boussias.com

ΔΙΑΦΗΜΙΣΗ: **Γεωργία Πασπαλά**
gpaspala@boussias.com

ΥΠΟΔΟΧΗ ΔΙΑΦΗΜΙΣΗΣ:
Γιώτα Κουκουτέγου, gkoukoutegou@boussias.com

ΥΠΕΥΘΥΝΗ ΝΕΩΝ ΣΥΝΔΡΟΜΩΝ:
Βασιλική Αρβανίτη, varvaniti@boussias.com
T: 217 7776186

ΣΕΛΙΔΟΠΟΙΗΣΗ: **Γιάννης Μπάλλας**

ΔΙΕΥΘΥΝΟΥΣΑ ΣΥΜΒΟΥΛΟΣ:
Αντωνία Κατσουλιέρη

ΔΙΕΥΘΥΝΤΡΙΑ ΣΥΝΤΑΞΗΣ ΕΚΔΟΣΕΩΝ:
Κατερίνα Πολυμερίδου

GROUP SUBSCRIPTIONS DIRECTOR:
Ειρηάννα Αβούρη

Κόστος ετήσιας εταιρικής συνδρομής: 270€ + ΦΠΑ 24%

BOUSSIAS media

ΚΛΑΔΙΚΑ ΜΕΣΑ ΜΟΝ ΙΚΕ
Λ. Κηφισίας 125-127 -Τ.Κ. 115 24, Αθήνα - Κτίριο Cosmos Center **T:** 210 710 2452

ΓΙΝΕΤΕ ΜΕΛΟΣ ΤΗΣ ΜΕΓΑΛΥΤΕΡΗΣ ΕΛΛΗΝΙΚΗΣ ΚΟΙΝΟΤΗΤΑΣ ΤΟΥ ΚΛΑΔΟΥ
FOLLOW US