

## ΗΛΕΚΤΡΟΝΙΚΗ ΕΚΤΕΛΕΣΗ ΣΥΝΤΑΓΩΝ ΕΞΩΤΕΡΙΚΟΥ ΜΕΣΩ ΙΦΕΤ

Σας αποστέλλουμε οδηγίες της Ηλεκτρονικής Συνταγογράφησης για τα φάρμακα εξωτερικού μέσω ΙΦΕΤ. Η συνταγογράφηση και εκτέλεση των συνταγών αυτών έχει ενεργοποιηθεί στη web εφαρμογή της ΗΔΙΚΑ ([www.e-prescription.gr](http://www.e-prescription.gr)).

Θα ακολουθήσει χρονικά, η αντίστοιχη προσαρμογή των προγραμμάτων λογισμικού των φαρμακείων για απευθείας εκτέλεση των ηλεκτρονικών συνταγών φαρμάκων εξωτερικού, μέσω API, από τα προγράμματα που εκτελούμε τις υπόλοιπες συνταγές. Μέχρι την πλήρη προσαρμογή των προγραμμάτων, θα υπάρξει μια μεταβατική περίοδος κατά την οποία θα υφίστανται και θα εκτελούνται τόσο οι χειρόγραφες όσο και οι ηλεκτρονικές συνταγές.

Στη διάθεση σας για κάθε διευκρίνιση.

Εκ του ΠΦΣ

*\*ακολουθούν οι οδηγίες της ηλεκτρονικής συνταγογράφησης*

# Φάρμακα Εξωτερικού μέσω ΙΦΕΤ

Στην εφαρμογή της Ηλεκτρονικής Συνταγογράφησης έχει προστεθεί η δυνατότητα συνταγογράφησης Φαρμάκων Εξωτερικού μέσω ΙΦΕΤ.

## Εκτέλεση συνταγής

Σε μία συνταγή με Φάρμακα Εξωτερικού μέσω ΙΦΕΤ ο φαρμακοποιός έχει τη δυνατότητα είτε να την εκτελέσει απευθείας είτε να τη δεσμεύσει ώστε να μην είναι εφικτή η εκτέλεση της από διαφορετικό φαρμακείο.

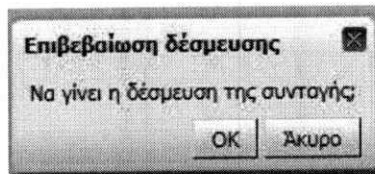
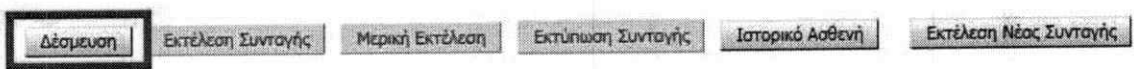

Κατά την εκτέλεση συνταγών με Φάρμακα Εξωτερικού μέσω ΙΦΕΤ δεν εμφανίζονται οι περιοχές καταχώρισης barcode φαρμάκου και ταινίας γνησιότητας. Αντίθετα, εμφανίζεται το κουμπί «Εκτέλεση» στην πρώτη στήλη του πίνακα με τις θεραπείες της συνταγής. Στις υπόλοιπες στήλες εμφανίζονται τα στοιχεία της θεραπείας όπως τα καταχώρησε ο ιατρός.

Αριθμός Συνταγής: 0000000001	Αναζήτηση									
A.M.K.A.: 0000000000	Αναζήτηση									
<b>Στοιχεία Ιατρού</b> Όνοματεπώνυμο: ΤΣΙΛΙΟΥ ΧΡΗΣΤΟΣ Α.Μ.Κ.Α.: 0000000000 Α.Π.Ε.Τ.Α.Α.: Εδωκότητα: 0000000000 Μονάδα: 0000000000	<b>Στοιχεία Ασφαλισμένου</b> Όνοματεπώνυμο: ΤΣΙΛΙΟΥ ΧΡΗΣΤΟΣ Α.Μ.Κ.Α.: 0000000000 Τηλέφωνο: 0000000000 Οδός/Αριθμός: 0000000000 Πόλη: 000000									
<b>Στοιχεία Συνταγής</b> Τύπος Συνταγής: ΤΥΠΩΝ	Επανάληψη Συνταγής: ΟΧΙ (ΑΡΝΗ)	Ημέρα Έκδοσης Συνταγής: 00/00/0000	Ημέρα Προβλεπόμενης Εκτέλεσης: 00/00/0000	Κατάσταση Συνταγής: ΣΥΝΤΑΓΟΓΡΑΦΗΜΕΝΗ						
<b>Διάγνωση</b> A09: Δύσπνοια και γαστροεντερικά που βασίζονται κοιλιάδους προκλήσεως										
<b>Φάρμακα Εισαγωγών Μέσω Ι.Φ.Ε.Τ.</b>										
Εκτέλεση	Απ. Ουαίο	Μάρκα	Παρασκευαστής	Μονάδα Δόσης	Ποσ. Δόσης	Συχνότητα	Ημέρες	% Συστηθεί	Τιμή Μονάδας	Επιμετρού Αιχμή/μτ
✓	Εκτέλεση	000 Δραστική Ουαίο 1	Κάπουλες	10mg/cap	Κάπουλε	1	2 φορές την ημέρα	3	25	
✓	Εκτέλεση	000 Δραστική Ουαίο 2	Σιρόπι	10mg/ml	ml	1	1 φορά την ημέρα	3	25	

Πατώντας το κουμπί «Εκτέλεση» εμφανίζεται το παράθυρο καταχώρισης των στοιχείων που απαιτούνται για την εκτέλεση της θεραπείας. Όλα τα στοιχεία είναι υποχρεωτικά.

- **Εμπορική Ονομασία:** Η εμπορική ονομασία του σκευάσματος
- **Συσκευασία:** Η συσκευασία του σκευάσματος (μπορεί να διαφέρει από αυτή που κατέγραψε ο ιατρός κατά τη συνταγογράφηση)

- **Μορφή:** Η φαρμακοτεχνική μορφή του σκευάσματος (μπορεί να διαφέρει από αυτή που κατέγραψε ο ιατρός κατά τη συνταγογράφηση)
- **Περιεκτικότητα:** Η περιεκτικότητα του σκευάσματος στη δραστική ουσία (μπορεί να διαφέρει από αυτήν που κατέγραψε ο ιατρός κατά τη συνταγογράφηση)
- **Μονάδα Δόσης:** Η μονάδα δόσης του σκευάσματος (μπορεί να διαφέρει από αυτή που κατέγραψε ο ιατρός κατά τη συνταγογράφηση)
- **Τιμή:** Η τελική τιμή εκτέλεσης του σκευάσματος

**Εκτέλεση Θεραπείας Φαρμάκων Εισαγωγών Μέσω Ι.Φ.Ε.Τ.**

* Εμπορική Ονομασία	<input type="text"/>	* Περιεκτικότητα	<input type="text"/>
* Συσκευασία	<input type="text"/>	* Μονάδα Δόσης	<input type="text"/>
* Μορφή	<input type="text"/>	* Τιμή	<input type="text" value="0,00 €"/>

OK    Άκυρο

**Σημείωση:** Οι συνταγές που περιέχουν Φάρμακα Εξωτερικού μέσω ΙΦΕΤ **δεν έχουν προθεσμία εκτέλεσης**. Αυτό σημαίνει ότι δεν εφαρμόζεται έλεγχος στις ημερομηνίες ισχύος ούτε για τη δέσμευση ούτε για την εκτέλεση των συνταγών αυτών.